

7^{ÈME}

CONGRÈS DE LA SFAP

SOCIÉTÉ FRANCO-ALGÉRIENNE DE PSYCHIATRIE

PSYCHIATRIE, SOCIÉTÉ ET DÉVELOPPEMENT

PROGRAMME

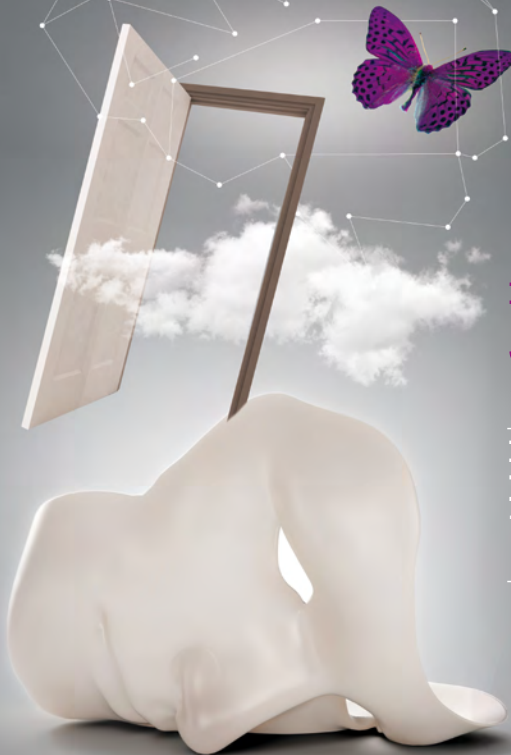

DU 12 AU 14
J U I N
2 0 1 4

ETABLISSEMENT
HOSPITALIER
UNIVERSITAIRE

— EHU —

WWW.SFAPSY.COM

RENSEIGNEMENTS ET INSCRIPTIONS

m&o
manifestations
& organisation

21 RUE DE LA VARENNE 63122 CEYRAT
TEL : +33 (0)4 73 61 51 88 - FAX : +33 (0)4 73 61 51 39
MAIL : contact@agence-mo.com

Organisé par la **SFAP** Société Franco-Algérienne de Psychiatrie
En partenariat avec :



afpbn

APO

OPNLF



7ÈME

CONGRÈS DE LA SFAP

SOCIÉTÉ FRANCO-ALGÉRIENNE DE PSYCHIATRIE

PSYCHIATRIE, SOCIÉTÉ ET DÉVELOPPEMENT

SOUS LA PRÉSIDENTIE DU PR AMINE BENYAMINA ET DU DR FARID BOUCHENE

DU 12 AU 14
J U I N
2 0 1 4
ETABLISSEMENT
HOSPITALIER
UNIVERSITAIRE
EHU

« Il n'est pas historiquement ou géographiquement, de société sans problèmes. Accepter cette réalité est le préalable nécessaire pour comprendre une société donnée et partant trouver des solutions »

C'est ainsi que Mahfoud BOUCEBCI introduisit son ouvrage « Société, Psychiatrie et Développement » paru en 1979, et auquel nous empruntons le titre pour le prochain congrès franco-algérien de psychiatrie qui aura lieu du 12 au 14 juin 2014 à Oran, pour d'une part rendre hommage à l'auteur, assassiné le 15 juin 1993, à travers le choix d'une thématique qui lui était chère et d'autre part, se « poser les questions essentielles (...) quant à la signification des expressions actuelles de la psychopathologie sociale et ce à un moment crucial du développement alors que le pays connaît une acculturation massive et rapide ».

Trente-cinq ans plus tard, les mêmes interrogations demeurent et la question reste bien celle des intrications entre développement d'un pays et santé mentale. Des dimensions pathologiques, jusque-là inconnues ou méconnues, se développent et se posent actuellement en termes de problèmes majeurs de Santé Publique : le suicide, les addictions, les états de stress post-traumatiques, l'enfance abandonnée, les déviances sexuelles, les problèmes psychopathologiques d'inadaptation sociale, ceux liés au vieillissement, l'échec scolaire... interpellent l'ensemble de la société fortement ébranlée par plus de dix ans de terreur et de crise sociale dite « civilisationnelle ».

Une marche forcée vers une modernité vécue de manière menaçante, des bouleversements profonds subis par l'ensemble de la société, des modèles d'organisation sociale et schémas traditionnels en crise, une urbanisation massive et quelquefois anarchique, des défis et exigences de l'ère contemporaine perçus comme de véritables effractions, l'apparition de certaines pratiques religieuses et culturelles expressions probables d'une problématique identitaire et surtout de la tentation d'un repli morbide sur soi, tous ces aspects constituant le terreau de souffrances individuelles et collectives sollicitant et interpellant la psychiatrie bien au-delà de ce que lui permet son savoir et sa technique.

« Le retour strict en arrière est impensable, le fossé va grandissant entre hier et aujourd'hui, peut être encore davantage entre aujourd'hui et demain. Il faut donc préparer les jeunes aux modèles de vie choisis pour l'avenir proche, déterminer la manière dont ils pourront préserver leurs chances de santé mentale, c'est-à-dire leur plein épanouissement dans un contexte différent de celui d'aujourd'hui ». Ces phrases du Pr Aldjia BENALLEGUE, première femme médecin algérienne, en préface du livre, reviennent en écho plusieurs décennies après et se veulent crucialement d'actualité. Contribuer à ce nécessaire débat et réfléchir sur les problèmes de santé mentale liés au développement et de ses enjeux majeurs, tel est l'objectif de ce congrès.

Dr Mohammed TALEB Président de la Société Franco-Algérienne de Psychiatrie

BUREAU DE LA SFAP

Président Dr Mohamed Taleb, Vernon

Vice-Président Pr Philip Gorwood, Paris

Vice-Président Pr Franck Bayle, Paris

Secrétaire Dr Rachid Houssine, Paris

Secrétaire adjoint Dr Houcine Embouazza, Paris

Trésorière Dr Nora Hamdani, Créteil

Chargé des relations avec les Sociétés Savantes Pr Philippe Courtet, Montpellier

Chargé des activités d'Evaluation des Pratiques Professionnelles (EPP)

et de la Formation Médicale Continue (FMC) Pr Pierre-Michel Llorca, Clermont-Ferrand

Chargé des Relations avec les Organisations Professionnelles Pr Amine Benyamina, Villejuif

Chargée de la coordination des activités SFAP en Algérie Dr Aicha Dahdouh, Oran

Chargé de la coordination des manifestations scientifiques et congrès Dr Faredj Cherikh

REPRÉSENTANTS EN ALGÉRIE

Dr Tahar Amrouche, Bejaïa

Dr Farid Bouchene, Alger

Pr Abdrahmane Belaid, Alger

Dr Mohamed Hamouda, Oran

Pr Malik Benabbas, Constantine

Pr Boualem Semaoune, Alger

PRÉSIDENTS DU CONGRÈS

Pr Amine Benyamina, Villejuif - Dr Farid Bouchene, Alger

COMITÉ SCIENTIFIQUE

Aboubekr A.

Bensaida M.

Embouazza H.

Mankour R.

Tabti M.

Adja H.

Benyamina A.

Gasti D.

Martin P.

Taleb M.

Arfi N.

Benyekhlef N.

Gorwood PH.

Mebtoul M.

Tedjiza M.

Aubin H-J.

Bouchene F.

Hamdani N.

Messaoudi A.

Thibaut F.

Bayle F.

Cherikh F.

Heddadj A.

Osmani Y.

Thomas P.

Belaid A.

Courtet PH.

Kellou A.

Oukali H..

Tsouria Z.

Benathmane T.

Dahdouh A.

Limosin F.

Pelissolo A.

Yelles M.

Benosmane r.

Djaoui B.

Llorca P-M.

Sehim S.

Ziri A.

Bencharif M.

Djidjelli m.

Madoui F-Z.

Semaoune B.

15h00 : Accueil – Bloc pédagogique EHU

17h00 : Allocutions d'ouverture

17h30 : Conférence inaugurale *Président : Pr M. Mebtoul – Modérateur : Pr Moutassem-Mimouni Badra*
FRONTIÈRES CULTURELLES ET TRACÉES MÉMORIELLES : LES DYNAMIQUES IDENTITAIRES SUR LA SCÈNE ALGÉRIENNE.

Professeur Mourad YELLES (Professeur des Universités. Littératures maghrébines et comparées. Institut National des Langues et Civilisations Orientales à Paris)

18H30 > 19H30 : SESSIONS PARALLÈLES 1

**SESSION A 1
LES CONDUITES SUICIDAIRES AU MAGHREB**

Président : Pr A. Ziri – Modérateur : Dr G. Ferrey

■ **Y A-T-IL DES NOUVELLES DONNÉES ÉPIDÉMIOLOGIQUES EN MATIÈRE DE SUICIDE AU MAGHREB.**

Dr A. Messaoudi, Pr A. Ziri (CHU Tizi-Ouzou).

■ **DONNÉES CLINIQUES SUR LES TENTATIVES DE SUICIDE, PASSAGE À L'ACTE OU DÉPRESSION !**

Dr S. Seklaoui, Dr A. Ziri, Dr A. Messaoudi, (CHU Tizi-Ouzou).

■ **ABORD MÉDICO-LÉGAL DES SUICIDES.**

Pr M. S. Laidli (CHU Bab El Oued).

■ **SUICIDE DES SUJETS ÂGÉS.**

Dr G. Ferrey (Paris)

**SESSION C 1
VIOLENCES SOCIALES**

Président : Pr Z. Tsouria – Modérateur : Dr M. Djidjelli

■ **F. FANON : RÉVOLUTION ET PSYCHIATRIE.**

Pr M. Tabti, Dr Sabaihi, Dr Boukhelifa (Bejaia)

■ **LE VÉCU TRAUMATIQUE DU VIOL CHEZ LA FEMME ALGÉRIENNE.**

Pr M. Bensaida, Dr H. Merad, Dr M.A Birem,

Dr M.C Mardaci (Annaba)

■ **LES VIOLENCES VERBALES OÙ LES NOUVEAUX MAUX DE LA COMMUNICATION.**

Dr M. A. Birem, Pr M. Bensaida, Dr M.C Mardaci. EHS Errazi (Annaba)

**SESSION B 1
SANTÉ MENTALE**

Président : Pr N. Benyekhlef – Modérateur : A. Heddjaj

■ **LA KAFALA : ENTRE BIENFAITS ET MÉFAITS.**

Pr Moutassem-Mimouni Badra (CRASC, Oran)

■ **SANTÉ MENTALE OU SANTÉ SOCIALE.**

Dr S.S. Benharrats ep. Mebarki, Dr S. A. Dahmane,

Dr H. Zamouche Centre intermédiaire de Santé Mentale,

EPS de proximité (Arzew)

■ **VÉCUS PSYCHOLOGIQUES DES FEMMES INFERTILES SOUS ASSISTANCE MÉDICALE À LA PROCRÉATION.**

A. Fizazi, M. Bendahmane Département de biologie, Faculté des sciences Djillali Liabes, Université de Sidi-Bel Abbès,

Laboratoire de recherche LRSE-CHU de Sidi-Bel Abbès

**SESSION D 1
HANDICAP – VIEILLISSEMENT**

Président : Pr N. Arfi – Modérateur : Dr R. Mankour

■ **LE VIEILLISSEMENT ENTRE DÉMENCE ET AFFAIBLISSEMENT.**

Pr H. Oukali, Dr W. Yakhlef. EHS psychiatrie El-Madhe (Batna)

■ **LES MANIFESTATIONS DÉPRESSIVES CHEZ LES SUJETS ATTEINTS DE LA MALADIE D'ALZHEIMER.**

Dr C. Amaouche (Etablissement publique de santé de proximité de Sidi Aïch, Bejaia)

■ **INSERTION PROFESSIONNELLE DES HANDICAPÉS MENTAUX : QUELLES STRATÉGIES ET QUELLES RECOMMANDATIONS ?**

Pr M.L. Alouani, Dr K. Bessedik, Dr A. Bouferache,

Dr K. Lababsa , Dr K. Saidene (CHU de Sétif)

19h30 : Cocktail dinatoire dans le hall d'exposition



REMERCIEMENTS

Nous remercions les associations citées ci-dessous ainsi que la Faculté de médecine d'Oran, qui nous ont apporté tout leur soutien dans l'organisation de ce congrès :



SPONSORS

Nous remercions également les laboratoires pharmaceutiques :



VENDREDI 13 JUIN 2014

8h30 > 8h50 : PLÉNIÈRE : PSYCHIATRIE ET DÉVELOPPEMENT *Pr P. Thomas (Lille) – Discutant : Pr A. Benyamina*

8h50 > 10h00 : ENVIRONNEMENT SOCIAL ET SYSTÈME DE SOINS *Président : Pr A. Benyamina Modérateur : Pr A. Ziri*

■ LE SYSTÈME DE SOINS ALGÉRIEN : ENTRE RUPTURE INSTITUTIONNELLE ET ERRANCE SOCIALE ET THÉRAPEUTIQUE DES PATIENTS.

Pr M. Mebtoul (Université d'Oran)

■ LA CONSANGUINITÉ EN ALGÉRIE ET SES CONSÉQUENCES EN SANTÉ MENTALE.

Dr A. Dahdouh-Guermouche (CHU Oran), Pr B. Semaoune (Alger)

■ LE LIEN FAMILIAL EN ISLAM : UNE LECTURE SYSTÉMIQUE.

Pr B. Djaoui CHU Sidi Chami (Oran)

10h00 > 10h15 : Pause

10H15 > 11H15 : SESSIONS PARALLÈLES 2

SESSION A2

INTÉRÊT DE LA SPIRITUALITÉ EN PSYCHIATRIE

Président : Pr A. Kellou – Modérateur : Pr B. Djaoui

■ *Intervenant : Pr A. Kellou (Alger)*

SESSION B2

COMMUNICATIONS LIBRES

Président : Pr A. Snouber – Modérateur : Dr A. Bellakhdar

■ EYE MOVEMENT DESENSITIZATION AND REPROCESSING OU DÉSENSIBILISATION ET RETRAITEMENT PAR LES MOUVEMENTS OCULAIRES.

Dr T-Z. Dendane, Dr F. Khemoudj

■ LES BASES NEUROSCIENTIFIQUES DE L'EMDR.

Dr N. Mansouri, Pr B. Semaoune. Hôpital Militaire Régional Universitaire d'Oran Mohamed Ben Aïssa (Oran)

■ LE PROFIL PSYCHOLOGIQUE AVANT ET AU COURS D'UNE BITHÉRAPIE PEGYLÉ ET RIBAVIRINE CHEZ LE PORTEUR CHRONIQUE DU VIRUS DE L'HÉPATITE.

Pr C. C. Manouni (EHU Oran)

SESSION C2

PSYCHIATRIE MILITAIRE : LE PTSD

Président : Pr B. Semaoune – Modérateur : Dr Baghiri

■ DÉPISTAGE PRÉCOCE DES PTSD: COMMENT ET QUELLE UTILITÉ ?

Pr N. Arfi, Pr B. Semaoune

■ ESPT ET ARMÉE : RELATION ENTRE SOUTIEN SOCIAL, STRATÉGIES D'ADAPTATION ET LES SYMPTÔMES.

Dr Baghiri, Pr Messaoudi, Pr B. Semaoune (Alger)

■ DISSOCIATION STRUCTURELLE DE LA PERSONNALITÉ ET TRAUMA.

Dr L. Mitiche, Pr B. Semaoune (Alger)

■ LE MÉDECIN DE L'UNITÉ FACE AU PTSD.

Dr A. Oussalah, Pr B. Semaoune (Alger)

SESSION D2

EXPERTISE PSYCHIATRIQUE ET SOCIÉTÉ

Président : Pr A. Aboubekr – Modérateur : Dr F. Slama

■ FONDEMENTS, RÈGLES ET ÉVOLUTION DE L'EXPERTISE.

Pr M-A. Bencharif, Dr K. Bessedik, Dr N. Bensari (Blida)

■ L'EXPERTISE PÉNALE : QU'EN EST-IL AUJOURD'HUI ?

Dr F. Ouassama, Dr D. Boufekar, Dr A. Boudergua (Blida)

■ LE SUJET PRÉSENTE-T-IL UN ÉTAT DANGEREUX ?

Dr K. Chenaoui, Dr A. Djouadi, Dr A. Bouali (Blida)

■ L'EXPERTISE PSYCHIATRIQUE, MOYEN DE DIVORCE ?

Dr H. Feddag, Dr L. Chami, Dr E. Mezoued, Dr H. Benmehdia (Blida)

■ LE CERTIFICAT D'APTITUDE MENTALE, PRÉVENTION OU ASSURANCE ?

Dr W. Grine, N. Boumediene, Dr A. Boudaoud (Blida)

11h20 > 12h30 : PLÉNIÈRE : TROUBLES PSYCHOTIQUES *Président : Pr M. Tedjiza Modérateur : Pr M-A. Bencharif*

■ LES TROUBLES PSYCHOTIQUES DANS LE DSMV. *Pr D. Guelfi (Paris)*

■ LES CONDUITES SUICIDAIRES AU COURS DES SCHIZOPHRÉNIES. *Pr K. Aïouaz (CHU Mustapha, Alger)*

■ LE PROGRAMME PRO-FAMILLE *Dr Y. Hodé (Le Rouffach)*

12h30 > 13h30 : SYMPOSIUM JANSSEN *Président : P.M. Llorca*

■ NEUROLEPTIQUES ET ANTIPSYCHOTIQUES D'ACTION PROLONGÉE DANS LA SCHIZOPHRÉNIE. *M Abbar (Nîmes)*

■ UTILISATION DES NEUROLEPTIQUES ET ANTIPSYCHOTIQUES D'ACTION PROLONGÉE DANS LA SCHIZOPHRÉNIE : RECOMMANDATIONS FORMALISÉES D'EXPERTS DE L'AFPBN. *PM Llorca (Clermont-Ferrand)*

13h30 > 15h00 : Déjeuner sur place (sur inscription)

15h00 > 16h30 : LES MOLÉCULES DE DEMAIN *Président : Pr F. Thibaut Modérateur : Dr A. Dahdouh-Guermouche*

■ INNOVATION PHARMACO-THÉRAPEUTIQUE EN PSYCHIATRIE. PASSÉ, PRÉSENT, FUTUR. *Pr A. Puech (Paris)*

■ LES MOLÉCULES DE DEMAIN DANS LA SCHIZOPHRÉNIE. *Pr P-M. Llorca (Clermont-Ferrand)*

■ QUELLES SONT LES NOUVELLES CIBLES PHARMACOLOGIQUES MISE EN JEU DANS LA BIPOLARITÉ ? *Pr P. Martin (Paris)*

16h30 > 16h45 : Pause

16H45 > 17H45 : SESSIONS PARALLÈLES 3

SESSION A3

COMMUNICATIONS LIBRES

Président : Pr H. Adja – Modérateur : Dr R. Benosmane

■ L'EXPERTISE PSYCHIATRIQUE; LE CHANGEMENT, C'EST POUR QUAND ? *Pr H. Oukali, Dr W. Yakhlef. EHS Psychiatrie El-Madher (Batna)*

■ CHOIX DE LA SPÉCIALITÉ EN MÉDECINE: QUELLES RAISONS? *Pr F-Z. Madoui (Constatine)*

■ ETUDE DE LA COMMUNICATION INTERGROUPE PAR UNE ANALYSE TRANSACTIONNELLE. *Dr R. Okbani, Dr D. Batouche, Dr M. Lahmar (Oran)*

SESSION B3

TROUBLES SOMATOFORMES

Président : Pr M-S. Laidi – Modérateur : Dr A. Messaoudi

■ LES CRISES PSYCHOGÈNES NON ÉPILEPTIQUES

Dr A. Bellakhdar (Sidi-Bel-Abbes)

■ LA NÉGLIGENCE SPATIALE. UN TROUBLE COGNITIF À NE PAS NÉGLIGER. *Dr K. Layadi, Dr M. Moulay, Dr N. Douma, Dr I. Boukhellad, Service De Médecine Physique Et Réadaptation (CHU Oran)*

■ RÔLE DE L'OPHTALMOLOGUE DANS LES CÉCITÉS PSYCHIQUES, À PROPOS D'UN CAS. *Dr M.Y Ziad, Dr Y. Bourahla, Pr Z. Tsouria Belaid, F-Z. Nehili (Oran)*

■ LE SOMMEIL AU CROISEMENT DE LA PSYCHIATRIE ET DE LA NEUROLOGIE. *Dr K. Hammal, Dr I. Bouchareb, Pr T. Benatmane (Alger)*

20h00 : Dîner du congrès au restaurant El Firdaous Oran (sur inscription)

SESSION C3

LA PSYCHIATRIE SOCIALE EN MILIEU MILITAIRE : INCIDENCE DE LA PATHOLOGIE DE LA PERSONNALITÉ ET DE LA PSYCHOPATHOLOGIE SOCIALE SUR L'HYGIÈNE MENTALE.

Président : Pr A. Kellou – Modérateur : Pr M. Mammeri

■ *Pr A. Kellou (Alger)*

■ *Pr M. Mammeri (Alger)*

SESSION D3

COMMUNICATIONS LIBRES

Président : Pr D. Gasti – Modérateur : Dr D. Hamouda

■ L'EFFET IMPACTANT DE L'ADDICTION À LA NICOTINE SUR LA SANTÉ RESPIRATOIRE. *Pr A. Snouber (CHU Oran)*

■ LA CYBERDÉPENDANCE CHEZ LES ÉTUDIANTS EN MÉDECINE. *Pr Aouadi. A, Dr Abdaoui. N, Dr Djendi. N, Dr Hadji. J. EHS Errazi (Annaba)*

■ LES INTOXICATIONS VOLONTAIRES CHEZ L'ADOLESCENT AU CHU ORAN. *Dr D. Batouche, et al.*

■ RÉPERCUSSION DES TRAUMATISMES CRÂNIENS SUR LA VIE QUOTIDIENNE. *Dr I. Boukhellad et al. (CHU Oran)*

SAMEDI 14 JUIN 2014

8h30 > 9h40 : PLÉNIÈRE : EXCLUSION ET TROUBLES MENTAUX *Président : Pr P-M. Llorca Modérateur : Pr B. Semaoune*

- DÉPRESSION ET EXCLUSION SOCIALE : APPORT DES NEUROSCIENCES. *Pr Ph. Fossati (Paris)*
- LA PEUR DE L'AUTRE ET DE L'ÉTRANGER : ANXIÉTÉ, PHOBIE OU PARANOÏA SOCIALE ? *Pr A. Pelissolo (Créteil)*
- INTÉGRATION INÉGALE, DISCRIMINATION SOCIALE ET TROUBLES MENTAUX. *Dr M. Taleb (Vernon)*

9h40 > 10h50 : LE TROUBLE BIPOLAIRE *Président : Dr F. Bouchène Modérateur : Pr T. Benathmane*

- TROUBLE BIPOLAIRE ET ADDICTIONS. *Pr A. Benyamina (Paris)*
- DSM V ET BIPOLARITÉ. *Dr M. Abbar (Nîmes)*
- TOXOPLASMOSE ET TROUBLE BIPOLAIRE. *Dr N. Hamdani (Créteil)*

10h50 > 11h15 : Pause

10H15 > 12H15 : SESSIONS PARALLÈLES 4

SESSION A4 ASPECTS DU TROUBLE BIPOLAIRE

Président : Pr A. Belaïd – Modérateur : Pr K. Aiouaz

- IMAGERIE DU TROUBLE BIPOLAIRE. *Dr J. Houenou (Créteil)*
- EPIDÉMIOLOGIE DES CONDUITES SUICIDAIRES ET ETHNICITÉ. *Dr F. Slama (Créteil)*
- INTRICATION NEUROLOGIQUES ET TROUBLE BIPOLAIRE : L'EXEMPLE DE LA MALADIE DE FAHR. *Dr H. Amrani (Créteil)*

SESSION B4 ADDICTIONS

Président : Pr F. Thibaut – Modérateur : Pr B. Granger

- INTÉRÊT DU BACLOFÈNE DANS LE TRAITEMENT DE L'ADDICTION À L'ALCOOL. *Pr B. Granger. (Paris)*
- LES ADDICTIONS COMPORTEMENTALES : COMPORTEMENT EXTRÊME OU TROUBLE PSYCHIATRIQUE ? *Pr F. Thibaut (Paris)*
- LA DÉPENDANCE AFFECTIVE. *Dr J-A. Meynard La Rochelle)*

12h15 > 13h00 : CONFÉRENCE DE CLÔTURE *Présidents : Pr A. Benyamina Dr F. Bouchène*

- RELIGION ET TROUBLES MENTAUX. *Pr Mustapha Chérif (Professeur à l'Université d'Alger. Docteur d'Etat ès Lettres en philosophie de l'Université de Toulouse)*

13h00 : Clôture

13h15 : Déjeuner sur place (sur inscription)

SESSION C4 PARENTS – ENFANTS

Président : Pr F-Z. Madoui Modérateur : Pr M. Bensaida

- LE SWITCH SOCIÉTAL DE L'ADOLESCENCE ALGÉRIENNE POST DÉCENNIE NOIRE. *Dr A. Boudiaf, Pr M.T. Benathmane, Pr K. Aiouaz (Alger)*
- LES ADOLESCENTS SCOLARISÉS VIOLENTS ET LEURS REPRÉSENTATIONS DE L'ÉTABLISSEMENT SCOLAIRE. *Pr M. Bensaida, Dr M.A Birem, Dr H. Merad, Dr M.C Mardaci*
- LES ATTITUDES DES PARENTS D'ÉLÈVES ET LEUR ÉVALUATION DANS LA PERFORMANCE DES ENSEIGNANTS. *Dr R. Okbani, Dr D. Batouche, Dr M. Lahmar. Unité de dialyse enfant, service de réanimation pédiatrique (CHU Oran)*

SESSION D4 SOINS EN MILIEU CARCÉRAL, REGARDS CROISÉS

Président : Pr H. Oukali – Modérateur : Dr D. Sadki

- PSYCHIATRIE EN MILIEU PÉNITENTIAIRE : SPÉCIFICITÉS CLINIQUES ET THÉRAPEUTIQUES. *Dr M. Lacambre, CHU Montpellier.*
- PRISE EN CHARGE DIAGNOSTIQUE ET THÉRAPEUTIQUE EN PRISON DES PATIENTS DÉPENDANTS. *Dr F. Meroueh, CHU Montpellier.*
- DU DEDANS AU DEHORS : LES CENTRES INTERMÉDIAIRES DE SOINS POUR TOXICOMANES. *Pr. M.S. Laidli, CHU BEO, Alger*

SESSION POSTERS

N° 1	LA PHOBIE DE LA PSYCHIATRIE S. S. Benharrats ep. Mebarki – S. A. Dahmane – H. Zamouche (Centre intermédiaire de santé mentale Etablissement publique de santé de proximité d'Arzew – Oran)
N° 2	MON ENFANT EST UN MALADE . . . S. S. Benharrats ep. Mebarki – S. A. Dahmane – H. Zamouche (Centre intermédiaire de santé mentale Etablissement publique de santé de proximité d'Arzew – Oran)
N° 3	PSYCHOTROPES ET PLANTES ALTERNATIVES <i>Dr. R. Boukachabia – Dr. H. Laredi – Dr. K. DunaïssiaA1, Dr. R. Djafer (Annaba)</i>
N° 4	DÉCÈS À L'EHS PSYCHIATRIQUE EL MADHER BATNA : ETUDE SUE VINGT ANS (1993-2013) <i>Dr. Benmebarek Zoubir – Mr. Meguellati Samy – Pr. Oukali Hamid (EHS psychiatrique El Madher – Batna)</i>
N° 5	FRATICIDE, ÉTAT DANGEREUX ET PASSAGE À L'ACTE <i>Dr Asma BOUCHAAR (CHU Oran)</i>
N° 6	TENTATIVES DE SUICIDES CHEZ L'ADOLESCENT : ETUDE DESCRIPTIVE <i>Boudjahfa samir – Khemliche Belarbi – Tabeliouna Kheira – Abassini Sofiane – Negadi Ma – Mentouri-Chentouf Zahia (CHU Oran)</i>
N° 7	PLACE DU PSYCHIATRE DANS LA PRISE EN CHARGE DE LA DOULEUR CHRONIQUE <i>Hammal K. – Bouchareb I. – Benatmane T. (CHU Mustapha Bacha – Alger)</i>
N° 8	QUAND L'AMOUR DEVIENT UNE DROGUE DURE. PEUT-ON ÉCHAPPER À CETTE ADDICTION ? <i>Hammal K. – Bouchareb I. – Benatmane T. (CHU Mustapha Bacha – Alger)</i>
N° 9	DIFFICULTÉ DE LA PRISE EN CHARGE PSYCHIATRIQUE CHEZ LA FEMME ENCEINTE <i>Hammal K. – Bouchareb I. – Benatmane T. (CHU Mustapha Bacha – Alger)</i>
N° 10	DÉPRESSION APRÈS ACCIDENT VASCULAIRE CÉRÉBRAL <i>Dr A. Messaoudi – Pr A. Ziri – Pr H. Oukali – Pr Y. Osmani (CHU Tizi-Ouzou – CHU Batna et EHS Drid Hocine)</i>
N° 11	TOXICOMANIE : LE REGARD DE LA SOCIÉTÉ ? <i>Dr A. Messaoudi – Pr H. Oukali – Pr A. Ziri – Pr Y. Osmani (CHU Tizi-Ouzou – CHU Batna et EHS Drid Hocine)</i>
N° 12	RELATION ENTRE INSIGHT ET QUALITÉ DE VIE CHEZ LES PATIENTS SCHIZOPHRÈNES <i>Dr A. Messaoudi – Pr A. Ziri – Pr H. Oukali – Pr Y. Osmani (CHU Tizi-Ouzou – CHU Batna et EHS Drid Hocine)</i>
N° 13	TROUBLES BIPOLAIRES ET TOXICOMANIE <i>Dr A. Nait Slimani – Dr A. Messaoudi – Pr A. Ziri (CHU Tizi Ouzou)</i>
N° 14	ANTI-PSYCHOTIQUES ET CARDIOTOXICITÉ : UNE ÉTUDE PROSPECTIVE ANALYTIQUE DANS LE SERVICE DE PSYCHIATRIE DU CHU TLEMCEN <i>Amina Hadila – Wafaa Bouterfas – Nacera Masmi – Abdelali Medber – Aicha Bechadli – Reda Benosmane (CHU Tlemcen – CHU Oran)</i>
N° 15	LES CONTRAINTES PHYSIQUES ET PSYCHIQUES AU COURS D'UN TRAVAIL ALTERNATIF <i>D. Batouche – R. Okbani (CHU Oran)</i>
N° 16	ACCIDENTS DE TRAVAIL DU PERSONNEL SOIGNANT: QUELLES SOLUTIONS PROPOSÉES ? <i>R. Okbani – D. Batouche – N. Abdelhamid – A. Nessakh – S. Boudjida – F. Nouari – F. Missoum – K. Youcef – C.B. Tebboune – Z. Mentouri-Chentouf (CHU Oran)</i>
N° 17	RÉSULTATS D'UNE ENQUÊTE PROSPECTIVE SUR LA COMMUNICATION SOIGNANT-SOIGNÉ EN RÉANIMATION PÉDIATRIQUE <i>D. Batouche – N. Abdelhamid (CHU Oran)</i>
N° 18	CAT DEVANT UN ÉTAT D'AGITATION CHEZ L'ENFANT <i>Driss Mussada (Batna)</i>
N° 19	LE HARCÈLEMENT MORAL AU TRAVAIL <i>Dr Mansouri N. – Pr Semaoune B. (Hôpital Militaire Régional Universitaire Oran)</i>
N° 20	CANNABIS ET SCHIZOPHRÉNIE <i>Dr K. Bennour – Dr S. Seklaoui – Pr A. Ziri (CHU Tizi Ouzou)</i>
N° 21	LES HALLUCINATIONS CHEZ L'ENFANT : PENSERIEZ-VOUS À UNE INTOXICATION AUX PLANTES ? <i>D. Batouche – F. Baroudi – B. Khemliche – Y. Touhami – K. Elhalimi – L. Sadaoui – A. Negadi – Z.C. Mentouri – H. Rezk-Kellah (CHU Oran)</i>
N° 22	INTOXICATIONS PAR LES PSYCHOTROPES CHEZ LES ENFANTS <i>D Batouche – B. Khemliche – K. Elhalimi – H. Bouguetof – Y. Touhami – D. Boumendil – L. Sadaoui – A. Negadi – Z.C. Mentouri – H. Rezk-Kellah (CHU – Université Oran)</i>

N° 23	SOUSSION CHIMIQUE CHEZ UNE FILLE <i>D. Batouche - F. Baroudi - B. Khemliche - K. Elhalimi - L. Sadaoui - A. Negadi - Z.C. Mentouri - H. Rezk-Kellah (CHU - Université Oran)</i>
N° 24	PSYCHIATRIE, SOCIÉTÉ ET DÉVELOPPEMENT <i>A. Birem - M. Bensaida - M.C. Mardaci (EHS Errazi Annaba)</i>
N° 25	RÉACTIONS PARADOXALES DES BENZODIAZÉPINES : CAUSES ET CONSÉQUENCES ! <i>Dr. Younes Zebbiche - Dr. Jean Michel Gaulier - Pr Barkahoum Alamir (Centre National de Toxicologie Alger et CHU Limoges)</i>
N° 26	EFFET ANTIDÉPRESSEUR D'UNE PRÉPARATION ISSUE D'UNE ESPÈCE DE TILLEUL (TILIA CORDATA) <i>M.T. Derouiche - A. Belkhiri - F. Dalia (Faculté de Médecine de Constantine)</i>
N° 27	COMPORTEMENTS PROBLÉMATIQUES ET NIVEAU DE COMMUNICATION CHEZ LES ENFANTS AVEC AUTISME <i>Y. Bendouis - Dr L. Bendi-Ouis (Tlemcen)</i>
N° 28	TROUBLES PSYCHIATRIQUES ET MALADIES INFLAMMATOIRES CHRONIQUES DE L'INTESTIN <i>M. Benamer - A. Chikh Salah - S. Kahal - A. Aissaoui - M. Arrada (CHU-Mustapha Alger)</i>
N° 29	QUE PEUT-ON DIRE SUR LA CIGARETTE ÉLECTRONIQUE À L'HEURE ACTUELLE ? <i>H. Merad - M. Bensaida (EPSP Drean Eltaref et EHS Errazi Annaba)</i>
N° 30	« REGARD DE LA SOCIÉTÉ ALGÉRIENNE SUR LA MALADIE MENTALE » <i>Dr S. Bekkou - Dr A. Messaoudi - Pr A. Ziri (CHU Tizi Ouzou)</i>
N° 31	LE HARCÈLEMENT MORAL <i>Dr Bouaoune - Pr Semaoune (Alger)</i>
N° 32	MANIFESTATIONS PSYCHIATRIQUES ET VIH, A PROPOS D'UN CAS <i>Dr N. Ghalem - Dr C.Khaber - Dr M. Rabia (HMRU Oran)</i>
N° 33	L'ÉTAT DE STRESS POST TRAUMATIQUE. NOUVELLES HYPOTHÈSES PHARMACOLOGIQUES <i>Dr N. Ghalem - Dr C.Khaber - Dr M. Rabia (HMRU Oran)</i>
N° 34	ENFANTS D'HIER, ENFANTS D'AUJOURD'HUI..... <i>Asma Oussedik (Cheraga Alger)</i>
N° 35	PSYCHOSE PUERPÉRALE OU CUSHINGOÏDE : QUAND LE PSYCHIATRE DEVIENT DR HOUSSE !! <i>M.H Bensahla-Talet - Mehieddine - W. Khaldi - Kendouci-Tani (CHU Tlemcen)</i>
N° 36	PSYCHOÉDUCATION DANS LES TROUBLES BIPOLAIRES <i>H. Zeghib - A. Aouadi - (EHS Errazi Annaba)</i>
N° 37	LA STIGMATISATION MÉDICALE DE LA MALADIE ET DU MALADE MENTAL <i>R. Daoudi (Hôpital Frantz Fanon Blida)</i>
N° 38	LES FACTEURS DE RISQUE LIÉS AU SUICIDE ET TENTATIVES DE SUICIDE CHEZ LES JEUNES <i>K. Nadjetta</i>
N° 39	LA FAMILLE DYSFONCTIONNELLE ET LA RÉINSERTION SOCIALE <i>N. Houhat - M.T. Benatmane (CHU Mustapha)</i>
N° 40	LES ADDICTIONS SANS DROGUES <i>Dr O. Toudert - Pr A. Ziri (CHU Oran)</i>
N° 41	LE BURN-OUT CHEZ LES MÉDECINS SPÉCIALISTE AU NIVEAU DU CHU ORAN <i>Dr M. Belkacemi - M. Semani (EHS Oran)</i>
N° 42	PEUT-ON PARLER DE L'ORIGINE INFLAMMATOIRE DANS LA DÉPRESSION ? <i>B. Tefahi - M. Boudarene (Faculté de médecine Annaba et Psychiatre libéral Tizi Ouzou)</i>
N° 43	LES TENTATIVES DE SUICIDE CHEZ LES ADOLESCENTS <i>B. Tefahi, N. Djendi (Faculté de médecine Annaba)</i>
N° 44	FACTEURS DES TENTATIVES DE SUICIDE CHEZ LES ADOLESCENTS <i>B. Tefahi, N. Djendi (Faculté de médecine Annaba) de risque de comportement agressif chez le schizophrène</i> <i>A. Bekkouche - H. Zeghib - M. Bensaida Messaouda (EHS Errazi Annaba)</i>
N° 45	IMPACT DU STRESS SUR L'APPARITION DE LA CANDIDOSE GÉNITALE MASCULINE <i>A. Maachou (Université Djillali Liabes Sidi Bel Abbès)</i>

INFORMATIONS GÉNÉRALES

LIEU DU CONGRÈS

Etablissement Hospitalier Universitaire 1^{er} novembre 1954 (EHU)
Bloc Pédagogique - BP N° 4166 Ibn Rochd - Oran

COCKTAIL DU 12 JUIN

Un cocktail de bienvenue est offert dans le hall d'exposition à partir de **19h30**.

DÉJEUNERS DES 13 ET 14 JUIN

Les déjeuners seront pris sur place uniquement sur inscription.
Réservation à l'accueil.

SOIRÉE DU CONGRÈS 13 JUIN

La soirée du congrès aura lieu au Restaurant El Firdaous à **20h**.
Uniquement sur inscription (nombre de place limité)
Réservation à l'accueil.
Départ en navette de l'hôtel Liberté à **19h45**.

HÔTEL DU CONGRÈS

LIBERTÉ HÔTEL Zone des Sièges USTO - Oran
Téléphone : +213 (0) 41 42 73 74

NAVETTES

Des navettes seront mises à disposition à l'hôtel Liberté :

12 JUIN

15h00 : Hôtel Liberté > EHU
21h30 : EHU > Hôtel Liberté

13 JUIN

08h00 : Hôtel Liberté > EHU
18h00 : EHU > Hôtel Liberté
19h45 : Hôtel Liberté > Restaurant El Firdaous
23h30 : Restaurant El Firdaous > Hôtel Liberté

14 JUIN

08h00 : Hôtel Liberté > EHU
15h00 : EHU > Hôtel Liberté

INFORMATIONS

m&o
manifestations
& organisation

Téléphone : +213 (0)540 349 436

FLAXYNE[®] LP

Venlafaxine



Pour voir la vie
sous ses meilleurs jours

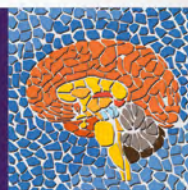

Pharmalliance